



PROPOSTA DI VENDITA

Bellissima corte agricola, con abitazione, stalla, fienile, pollaio e n. 4,5 campi veronesi a due passi dal centro di Isola della Scala ottimo come investimento !

I fabbricati sono datati, e quindi hanno bisogno di un restauro completo, ma la volumetria esistente rende interessante l'investimento, metri cubi pari a 1.500,00 circa.

La corte agricola ha ingresso autonomo, ed in adiacenza si sviluppa il fondo rustico pari a 4,5 campi veronesi.

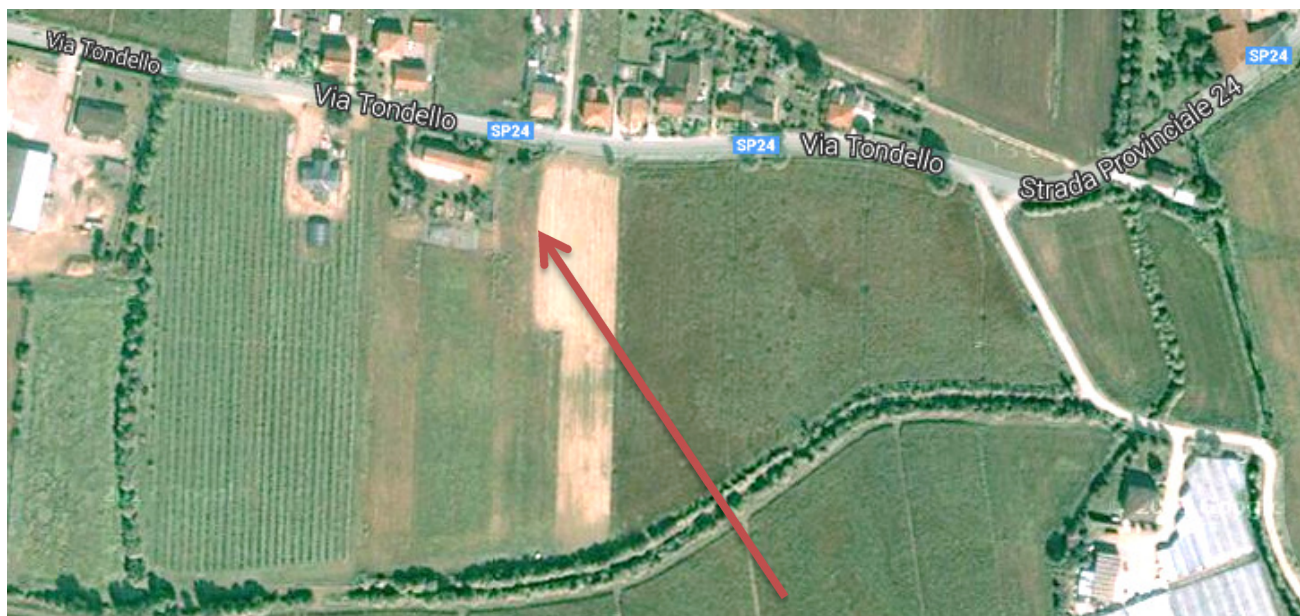

TOTALE VALORE

€ 240.000,00

(CORTE AGRICOLA + FABBRICATI + TERRENI AGRICOLI)





VISTA DELLA CORTE AGRICOLA DALLA VIA TONDELLO



VISTA DELLA CORTE AGRICOLA DALLA VIA TONDELLO

